

Juillet 2018

I - Présentation

Elite vous permet d'affecter à chaque résident une photo d'identité. Cela facilite la reconnaissance du patient au travers des diverses impressions : fiches, listes, mais aussi dans MedicElite au niveau des validations des soins et traitements.

Il est aussi possible depuis la liste des patients d'imprimer un trombinoscope.

II - Prise de vue

Aujourd'hui, l'outil idéal est le téléphone portable. Généralement, la prise de vue s'effectue par l'équipe d'animation.

Les photos doivent être au format Jpeg en mode portrait

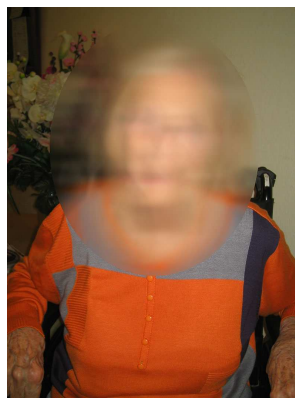

Il faut donc tenir le téléphone à la verticale

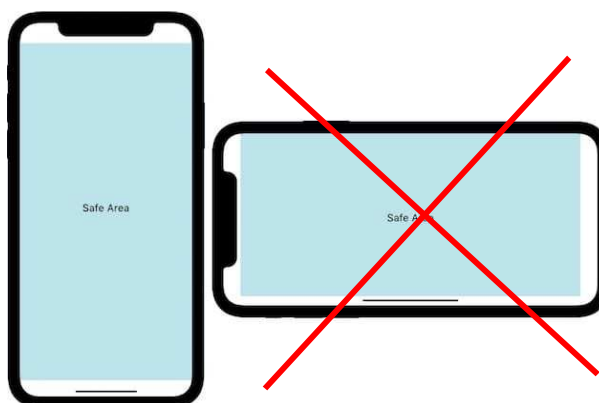

Prendre la photo en essayant de centrer la personne dans le viseur. Ce n'est ni une photo d'identité ni une photo artistique que vous voulez, mais une photo qui permettra de reconnaître la personne.

La qualité de la photo doit être réglée au plus basique. En effet, les téléphones modernes ont des qualités de prise de vue qui produisent des photos trop grandes et trop lourdes à manipuler. Cela surchargera l'ordinateur pour rien. D'ailleurs, Elite baissera automatiquement la qualité si l'image est trop grosse.

III - Récupération des photos

Il vous faudra connecter votre téléphone à un ordinateur et recopier les photos prises dans un dossier réservé à cet usage.

Ce dossier doit :

- être situé sur l'ordinateur qui contient le logiciel « Elite ». Dans le cadre d'une utilisation monoposte, c'est simple, mais dans le cadre d'une utilisation en réseau (la majorité des cas)
- Il faudra que ce dossier soit partagé sur le réseau afin que tous les postes puissent y avoir accès.

La création d'un sous dossier « \photos » au dossier « \Elite » pour produire « \elite\photos » est la meilleure solution car Elite est déjà partagé sur le réseau.

Vous devez vous assurer d'avoir assez de place sur le disque dur pour pouvoir copier les photos.

La recopie des photos du smartphone vers le dossier de l'ordinateur dépend de la marque, du modèle et de la version de votre téléphone. Les possibilités sont tellement nombreuses qu'on ne peut les décrire ici.

Une fois les photos copiées, il est nécessaire de les renommer avec le nom du résident. Ainsi, il sera plus simple d'affecter M.Durand que DSC07865

IV - Affectation à chaque patient

Dans la fiche du résident, cliquez sur le bouton « Parcourir » à côté de l'emplacement de la photo.

Elite vous proposera d'aller chercher les photos dans l'ordinateur. Allez chercher le dossier photo qui a été indiqué en III

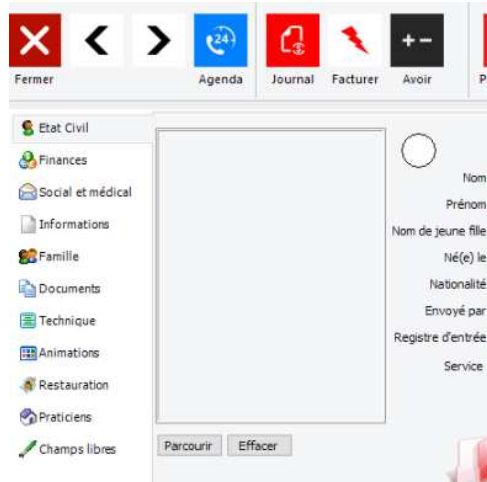

Attention, il faut toujours passer par le réseau. Si vous passez en direct par votre ordinateur, cela ne marchera pas sur les autres ordinateurs

Sélectionnez ensuite la photo désirée et cliquez sur « Ouvrir ». La photo sera ainsi affectée au dossier du patient.

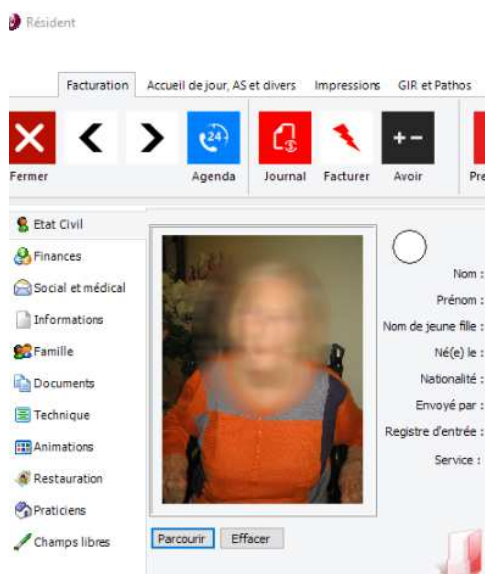

IV – Questions diverses

Format des photos

Les formats acceptés sont Jpeg et bmp. Si vous utilisez des formats Gif ou Png, certains résultats ou affichages peuvent ne pas être corrects. Le format pdf n'est pas un format de photos.

Dossier par défaut des photos

Dans le menu Fichiers/paramétrage dossier, il est possible de spécifier le dossier « par défaut » qui contient les photos. Cela permet à Elite ensuite lorsqu'on clique sur « Parcourir » dans la fiche du résident de tomber directement sur le bon dossier

Renommer les photos

Lorsque vous renommez les photos, (si votre windows vous le permet, mais ce n'est pas toujours le cas) ne changez pas le nom de l'extension « .jpg » ne changez que le nom de l'image. Faute de quoi la photo ne sera plus lisible correctement.

Trombinoscope

Le trombinoscope est obtenu en allant depuis le menu principal d'Elite sur le bouton Imprimer, puis Liste et Trombinoscope

Export vers Word

Lors de la fusion vers Word des documents depuis Elite ou MedicElite, la récupération des photos n'est pas possible.

Redimensionner les photos automatiquement

Si les photos sont trop volumineuses et afin d'éviter l'utilisation d'un logiciel de retouche photos, Elite vous propose dans le menu Outils/Traiter les photos une fonction de redimensionnement automatique. Cochez les noms des photos à réduire et cliquez sur <Diminuer>. Les photos seront alors allégées au meilleur format pour Elite